

ЭА1223 УПРАВЛЕНИЕ РЕСУРСАМИ ЭТЕРЕ

Вещание может осуществляться с помощью ERP или, еще лучше с Экосистемой Этере, которая является ERP с мультимедийными расширениями. Экосистема Этере создает комплексную и интегрированную программную среду, связывая воедино вещание, производство и пост-продакшн.

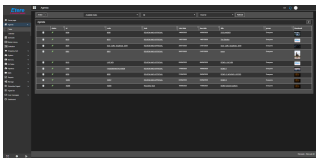

User Agenda

Вещание предъявляет высокие требования, быстрые и конкурентоспособные. Приоритеты компаний включают:

- Максимизация прибыльности за счет человеческих и материальных ресурсов
- Повысить эффективность каждого бизнес-процесса плана
- Оптимизация рабочих процессов благодаря интеграции отделов в режиме реального времени

Управление ресурсами Этере - это решение, которое управляет всеми процессами, связанными с вещанием.. Это помогает медиа-компаниям повысить эффективность и прибыльность, позволяя компаниям разрабатывать новые оптимизированные структуры по мере необходимости.

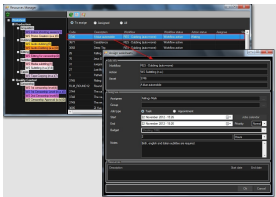

resource manager

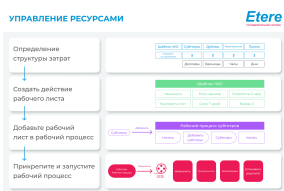

Этере Управление ресурсами

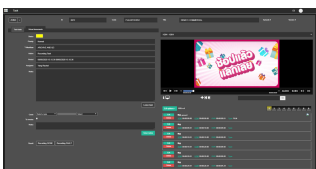

Task View

Ключевые преимущества

- Универсальная структура для всех видов деятельности
- Полное, упрощенное и оптимизированное использование ресурсов
- Общий обмен метаданными между отделами
- Мониторинг и распределение ресурсов в режиме реального времени
- Автоматический рабочий процесс обработки мультимедийных материалов
- Отслеживание и представление финансовой информации
- Веб-интеграция для быстрого удаленного управления
- Тесная интеграция с Microsoft Outlook

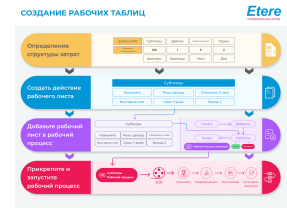

Экосистема Этере

Управление ресурсами Этере управляет активами, человеческими ресурсами, системами и финансовой информацией; таким образом, весь бизнес компании процессы интегрированы в единый рабочий процесс, который способен удовлетворить все потребности и повысить эффективность работы. Полностью настраиваемая, автоматизирующая и оптимизирующая все процессы вещательной компании, объединяя видео и человеческие ресурсы в производстве, постпродакшене, хранении и распространении контента.

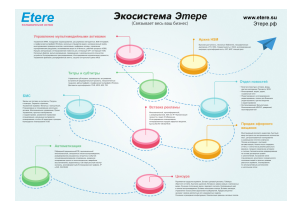

Отдел кадров

- Назначьте достойного человека на достойную работу и с достойной зарплатой
- Консультации по использованию, графику и инвестированию ресурсов
- Управляйте всеми рабочими заказами с помощью рабочего процесса
- Рассчитать все затраты, связанные с человеческими ресурсами
- Управляйте расписанием задач и встреч

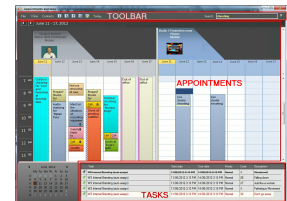

Медиа-ресурсы

- Улучшить субтитры, права, промо, дубляж, редактирование и т.д
- Быстрое планирование ресурсов, которые будут использоваться
- Отслеживание, техническое обслуживание и управление оборудованием предприятия
- Проверка всех доступных рабочих мест (комнаты редактирования и приема и т.д)

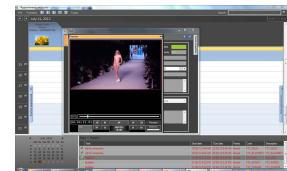

Надежность рабочего процесса

Управление ресурсами Этере способна полностью упростить ваш рабочий процесс, обеспечивая тесную связь между вашими отделами и плавное взаимодействие между ними.

Интеллектуальные и эффективные рабочие процессы могут быть разработаны в виде индивидуальных решений в зависимости от конкретных потребностей. Вещательные компании получат полную интеграцию между IT и видео, чтобы обмениваться видео, метаданными, оборудованием и даже персоналом в режиме реального времени по всей системе.

