19/12/2022 Product

Этере

Непротиворечивая система

ЭА1210 ЭТЕРЕ ИСПОЛНИТЕЛЬНОЕ ПЛАНИРОВАНИЕ МЕРОПРИЯТИЙ

Планируйте свои стратегические расписания с максимальной гибкостью и оптимизированной эффективностью!

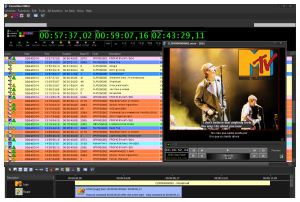

Preview from playlist

Исполнительное планирование Этере - это комплексное решение для планирования, которое значительно повышает эффективность ваших краткосрочных и долгосрочных списков воспроизведения. Планирование Этере является частью экосистемы Этере, интегрированной корпоративной платформы, которая позволяет планировать расписания с учетом лицензионного контента, контрактных рекламных роликов, недостающих материалов, импортированных материалов и региональных рекламных вставок.

Этере Scheduling

Исполнительное планирование Этере - это комплексное решение для планирования, которое значительно повышает эффективность ваших краткосрочных и долгосрочных списков воспроизведения. Планирование Этере является частью экосистемы Этере, интегрированной корпоративной платформы, которая позволяет планировать расписания с учетом лицензионного контента, контрактных рекламных роликов, недостающих материалов, импортированных материалов и региональных рекламных вставок.

Планирование Этере подчеркивает стратегические аспекты редактирования, позволяя заранее сегментировать и подготавливать сетку расписания на основе запланированной вами трансляции и размещения программ, сериалов, промо-акций и рекламных роликов до приобретения контента.

Ключевые функции

☐ Возможности импорта/экспорта
☐ Первичные и вторичные события
☐ Контроль автоматизации и внесение изменений в последнюю минуту
☐ Отчеты о достоверности и анализ данных
☐ Предварительный просмотр мультимедиа и регулировка громкости
☐ Коммерческое управление и расчет аудитории

Интеграция автоматизации

Исполнительное планирование Этере тесно интегрировано с автоматизацией. Он может управлять различными уровнями планирования с помощью своего гибкого, но мощного модуля: Исполнительный редактор, чей многофункциональный и удобный интерфейс позволяет быстро создавать сложные расписания, даже позволяет редактировать программу непосредственно перед запуском. Этере основана на быстрой и безопасной базе данных Microsoft SQL, обеспечивающей модульное управление, включая надежные возможности поиска. Поддерживается поиск событий, чтобы предоставить операторам немедленную информацию о текущих запланированных событиях.

© Этере пте лтд Все права защищены

Точное размещение

Этере Executive Scheduling позволяет операторам планировать свою динамическую стратегию по общей сетке, вставляя первичные и вторичные события в соответствии с типичной телевизионной структурой, в основном сформированной промо-акциями и рекламными роликами между несколькими частями программы. Составление расписания начинается с разделения дня на сегменты , связанные с определенными типами программ (например, мультфильмы, фильмы), и при необходимости сохранения их в виде шаблонов. Свойства запланированных событий включают ожидаемые и фактические, заголовок, дату и время, а также сегмент.

Управление правами

Интеграция управления правами обрабатывает финансовую информацию о сериалах (например, стоимость прав, себестоимость производства, изменяющаяся стоимость и т.д.) и обеспечивает полное экономическое использование прав на сериалы (т.е. Система контролирует, есть ли у контента сериала права на показ. Условия контракта на сериал обычно утверждают, что сериал должен транслироваться несколько раз по соответствующим каналам в течение определенного временного интервала).

Службы отчетности

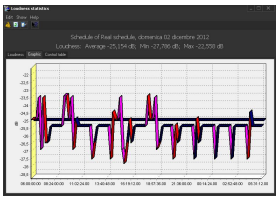

Этере ничего не оставляет на волю случая, предоставляя точный статистический анализ и полный контроль запланированного рабочего процесса. Пользовательские отчеты и поддерживается поиск, а также отслеживание ежедневных и почасовых затрат. Мастер построения диаграммы аудитории, связанный с запланированным видео, лучше понимает состав аудитории конкурентов.

© Этере пте лтд Все права защищены